Angebot Seminar "The Loft" Nidau

Miete ganzer Tag bis 25 Personen (120 m2)
Pauschalbetrag von CHF 300.-

Darin enthalten sind folgende Dienstleistungen nach Bedarf:

2 Flipcharts mit Moderationskoffer (weitere Flipcharts auf Anfrage)
Grosser TV für Präsentationen (Diagonale 165) mit HDMI Kabel für Laptop
Grosse Leinwand für Beamer (2x2 m)
6 - 25 Stühle je nach Bedarf
Auf- und Abbau des individuellen Settings / Organisation
Schlussreinigung
Dieses Angebot gilt bis maximal 19.00 Uhr
1/2 Tag CHF 190.-

Getränke	CHF / Person
Kaffee, Tee pauschal	6.00
Wasser pauschal	5.00

Wein, Bier und weitere Softgetränke können ebenfalls bestellt werden.

Restaurant Empfehlung: La Péniche, 032 331 30 26. Mittagsmenu CHF 25.-

Antik-Unique, Schlossstrasse 8, 2560 Nidau / Nina Calderari 079 487 37 93
info@antik-unique.ch
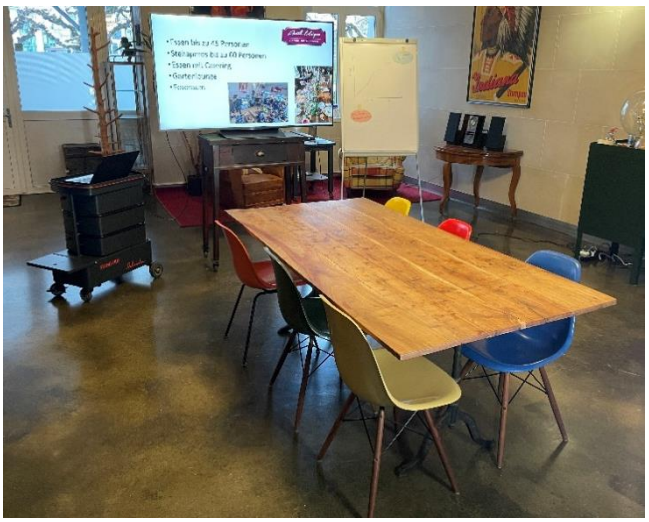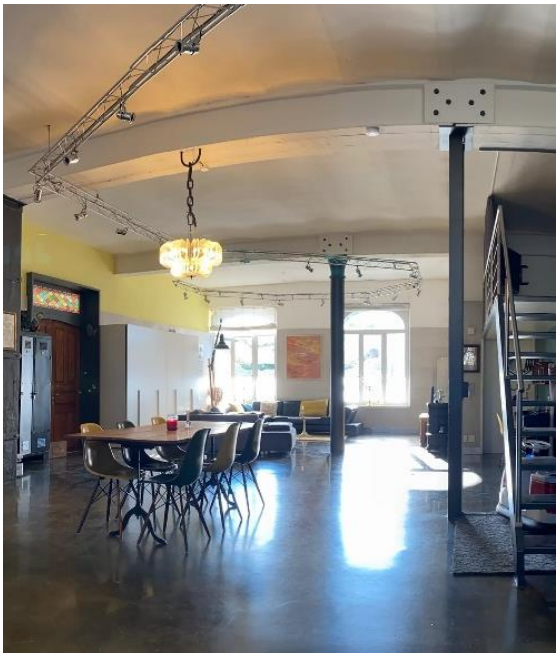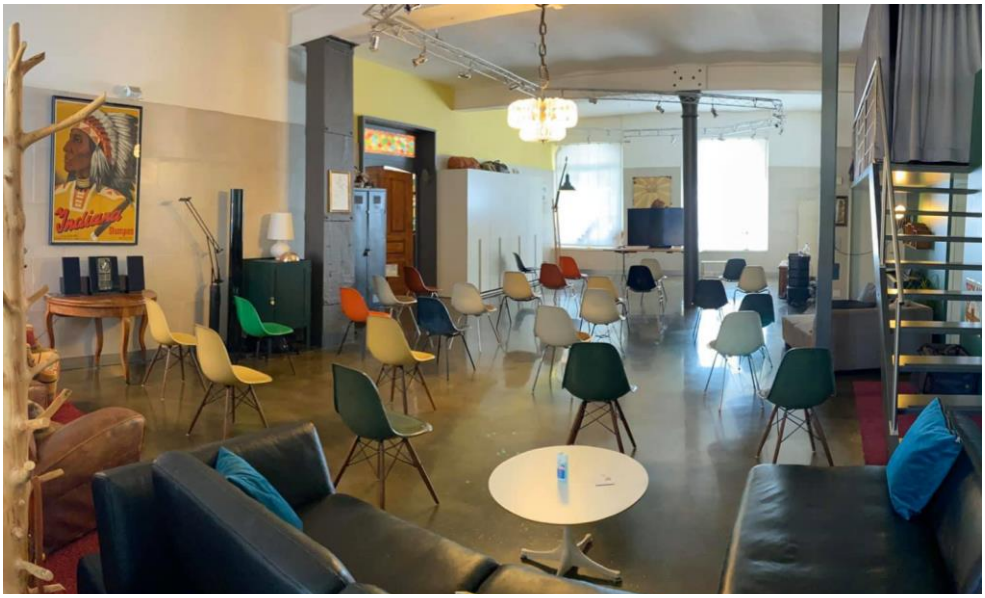
Fotos Seminar "The Loft" Nidau